REGIONE PIEMONTE
PROVINCIA DI TORINO

COMUNE DI CERCENASCO

REVISIONE DEL PIANO REGOLATORE GENERALE COMUNALE

(art. 17 comma 1° L.R. 56/77 e s.m.i.)

Approvata con DGR N. 41-3269 del 9 maggio 2016 (BUR n. 20 del 19/05/2016)

PROGETTO DEFINITIVO

Tav. P2	SVILUPPI DELLA REVISIONE AL P.R.G.C. RELATIVI AL CONCENTRICO
scala 1:2.000	SINTESI DELLA PERICOLOSITÀ GEOMORFOLOGICA E DELLA IDONEITÀ ALL'UTILIZZAZIONE URBANISTICA

STESURA COORDINATA con i contenuti dell'Allegato "A" alla DGR di approvazione (Elenco modificazioni introdotte "ex officio" ai sensi dell'11° comma dell'art. 15 della L.R. 5/12/1977 n. 56 e s.m.i. - come citato al 3° c. dell'art. 89 della L.R. 25/03/2013 n. 3)

studio tecnico associato
isesco 2
Torino - via Accademia Albertina n. 34
tel. e fax 011 - 8122436
arch. Sergio GARACCO
arch. Agt. Fabio NASE

PROGETTO: dott. arch. Anna UGHETTO
anna.ughetto1@gmail.com
via Accademia Albertina n. 34 - 10123 Torino
tel. e fax 011 - 8122436
CON LA COLLABORAZIONE DI: dott. arch. Giovanni SARACCO

ASPETTI GEOLOGICI: dott. geol. Alino OLMI
Via Genova, 52/ - 10127 Torino
tel. 011 - 6120080-81
agoim@fastwebnet.it

Luglio 2016

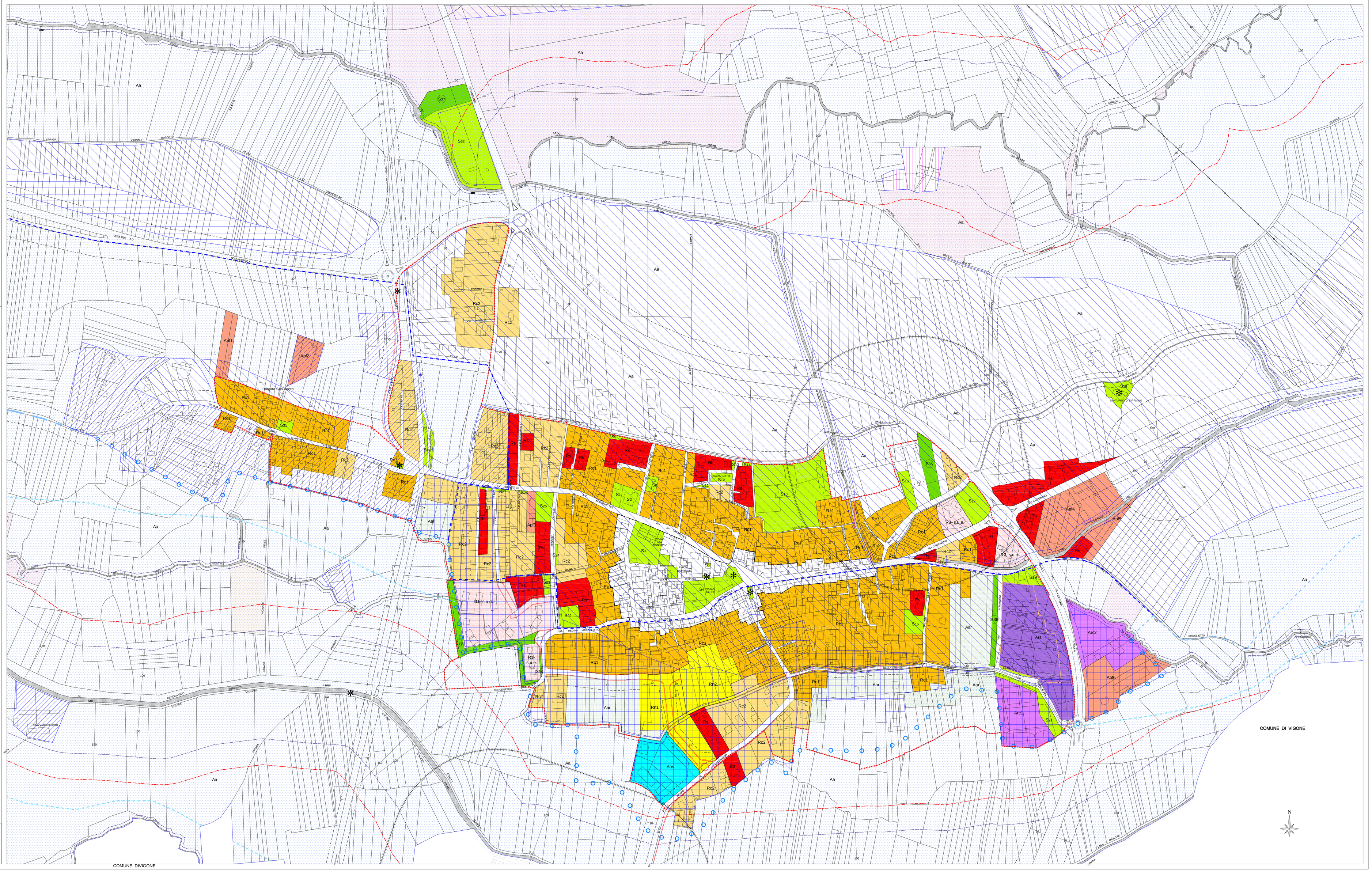
Aa
Aar
Aas
Rc1
Rc2
Rr
Rs
Rs-s.u.e.
Rr-s.u.e.
Rc-s.u.e.
Agf1
Agf2
Agf4
Agf5
Ars
Arc1
Arc2
S1
S2
S3
S5
S6
S7
S8
S9
S10
S11
S12
S13
S14
S15
S16
S17
S18
S19
S20
S21
S22
S31
S32
Borgata San Rocco
Borgata Ciarpa
Borgata Gianotti
Borgata Ghiotto
Borgata Ghiotto Superiore
Borgata Ghiotto Inferiore